

WE AGREE TO DISAGREE

Duur vd voorstelling : 60 minuten
Capaciteit : van 300 tot 800 personen
Straatvoorstelling

DE CONTACTPERSONEN VOOR WE AGREE TO DISAGREE

Spreiding :s
KETELS Emma
+32 495 89 31 63
emma@jeburo.be

Technische directie :
Anthony Caruana
+33 (0)6 83 86 67 62
anthony@collectifmalunes.be

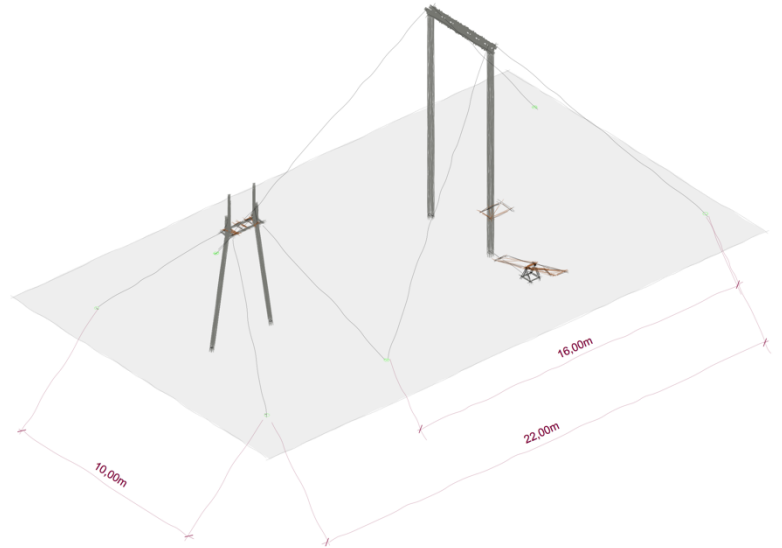

ON TOURNEE

Collectif Malunés verplaatst zich met een 6 meter lange bestelwagen en een 5 meter lange aanhangwagen voor het vervoer van materiaal.
Hoogte van het konvooi: 3,00 meter

LOCATIE

A. Speelruimte

Het speelveld moet minimaal 22m x 22m zijn en moet ruimte bieden aan de 2 trapeze structuren en een aanhangwagen van 5m (podium).
De ondergrond kan van elke aard zijn.

B. Bevestigingen / Verankeringen

De show vereist 8 grondankers om beide structuren recht te houden.
Het gezelschap beschikt over 8 piketten die 1m in de grond zullen worden geslaan.
Indien dit niet mogelijk is, moet de organisator 8 gewichten leveren van 1 ton per stuk (Beton- of watertanks). En zorgt voor een transpallet om deze te plaatsen.

C. Elektriciteit

De voorstelling vereist:

- 2 x PC16A mono

Indien voor een avondvoorstelling een lichtinstallatie vereist is dient de organisator het nodige vermogen hiervoor te leveren.

In bepaalde gevallen zal de organisator kabelgoten moeten voorzien om een goede circulatie van het publiek te verzekeren.

D. Planning

Opbouwtijd : 3u

Afbouwtijd : 2uur

In het het geval van een voorstelling om 18.00 uur.

J:

- 9:00 uur: aankomst van het gezelschap.
- 10:00 uur: opbouw, soundcheck, opwarming, lunch.
- 18u00 : voorstelling
- 20.00 uur: maaltijd
- 21.00 uur: totale afbouw, laden.

J+1:

- 9u00 : vertrek van het gezelschap

E. Te voorzien bij aankomst van het gezelschap

- 1 loge die plaats biedt aan 8 personen
- 8 warme maaltijden voor de lunch, het avondeten en het ontbijt.
- Kleine catering op speeldagen (bijv. gedroogd fruit, noten, taarten, seizoensgebonden fruit... bij voorkeur uit de biologische of lokale landbouw).

F. Geluidsinstallatie

De geluidsinstallatie wordt voorzien door het gezelschap. In het geval van een zeer groot publieksaantal vragen we de organisator om extra materiaal te voorzien.

G. Leven op tour

Het gezelschap reist met twee middelgrote honden. Bedankt om de logementen hierop te voorzien.

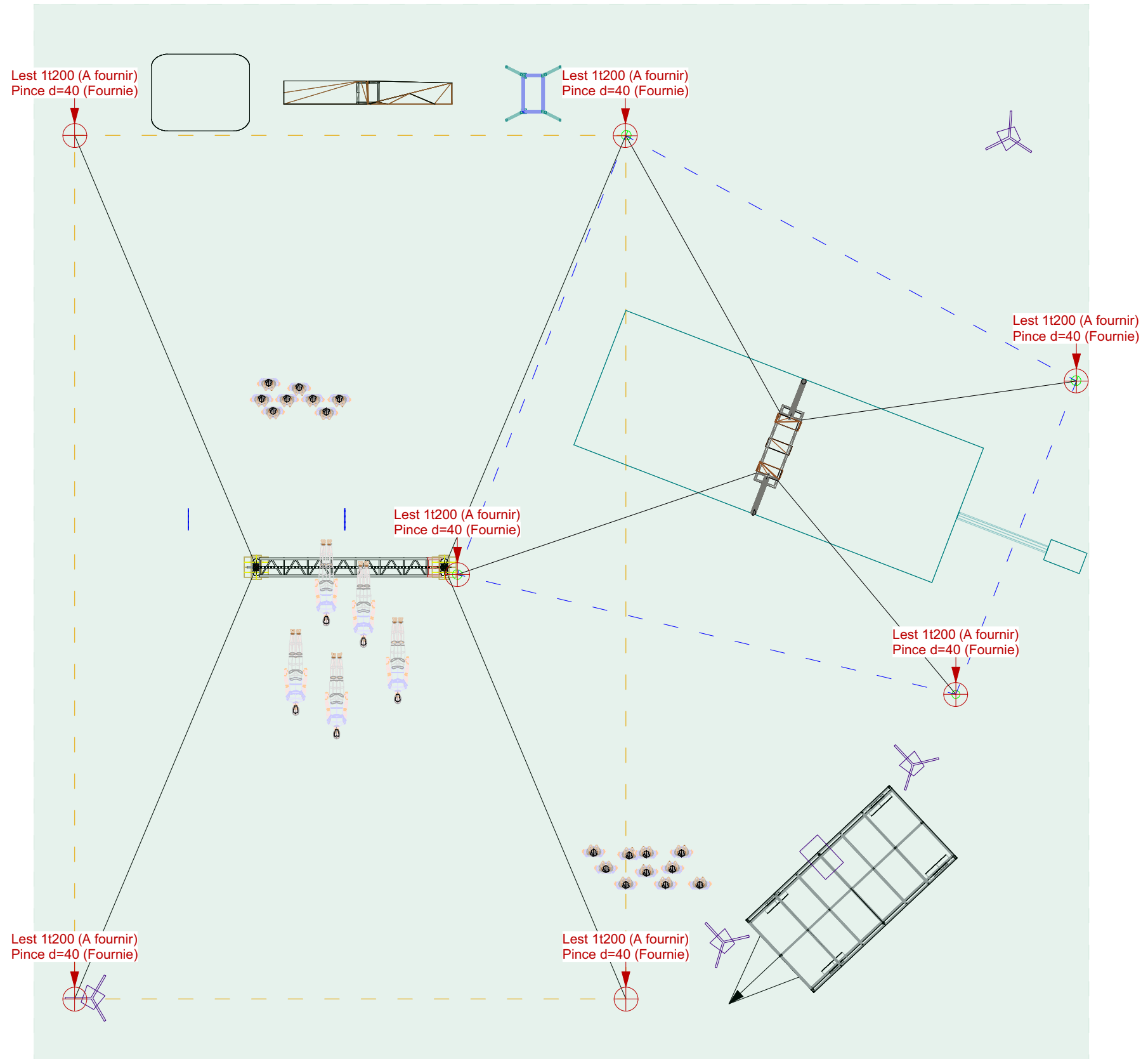

Collectif Malunes

Project :
WATD - Plateau

Location :

Phase :
APS

A3

Scale :
1/100

Drawing date :
29/08/2020

Drawing number : -
Drawn by : Anthony Caruana

Show date :
..!./.....

Page :
1/03

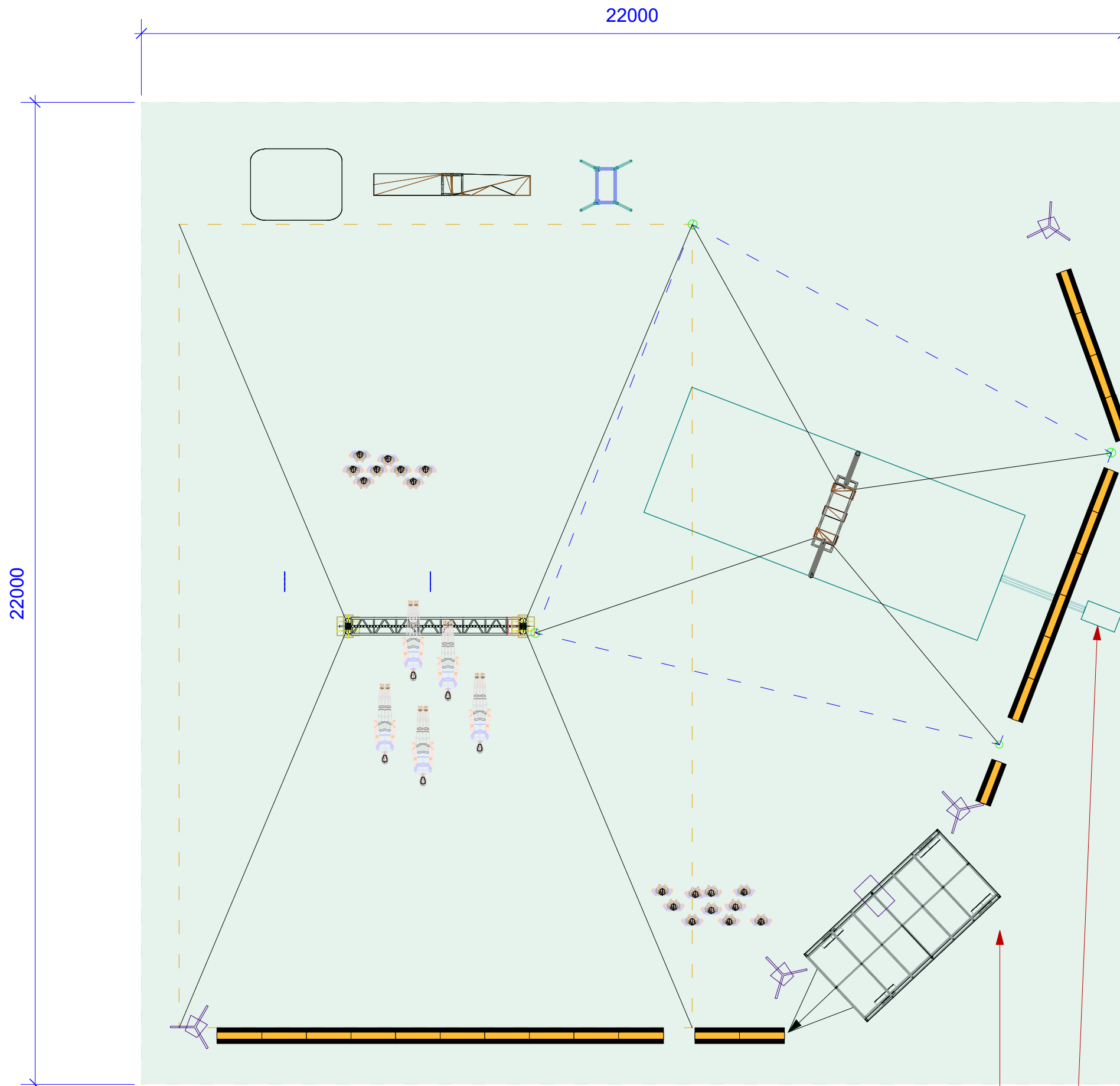

3 WATD - Implantation plateau
 2 Scale: 1:100

PC16A 1ph
 PC16A 1ph

Collectif Malunes

Project :
WATD - Technique

Part :

Phase :
APS

A3

Scale :
1/100

Drawing date :
29/08/2020

Drawing number : -
 Drawn by : Anthony Caruana

Show date :
/..../....

Page :
2/03

